

Afloop van een CEREC-behandeling

- ▶ Verwijderen van cariës of oude vullingen. Vóór de optische opname wordt het element bepoederd.



1

- ▶ De opname geschiedt met een kleine mondcamera. De restauratie wordt heel nauwkeurig uit een blokje porselein geslepen.

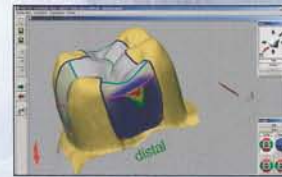

2

- ▶ Door met speciaal licht uit te harden kan de nieuwe vulling direct belast worden.
- ▶ Polijsten of glazuren zorgt voor aangenaam gladde oppervlakken.
- ▶ Door het kiezen van de juiste kleur ziet de restauratie er heel natuurlijk uit.
- ▶ Het "verlijmen" met het element van de ingezette restauratie garandeert een extreem lange houdbaarheid.



3

CEREC

Vullingen (inlays)



Nadat de cariës of de oude vulling verwijderd wordt...



...kan de vervaardigde restauratie erin gezet worden.



De gehele behandeling duurt – afhankelijk van de moeilijkheidsgraad – circa 60 minuten.

Kronen



Een sterk aangetast element werd tot dusver – tijdens meerdere zittingen – voorzien van een kroon.



Met CEREC is dit in één zitting mogelijk.



De behandeling neemt 1 tot 2 uur in beslag.

Veneers



Beschadigde en verkleurde fronttanden kunnen d.m.v. veneers gecorrigeerd worden.



De tand wordt minimaal afgeslepen en vervolgens wordt er een heel



dun porseleinen schaalteje opgelijmd.



Zit onwrikbaar vast en u kunt weer stralend lachen.

CEREC

Uw voordelen

- ▶ ontziet uw gezonde tandsubstantie
- ▶ absoluut metaalvrij
- ▶ biocompatibel porselein
- ▶ slechts één zitting
- ▶ er perfect uitzien: "look good, feel good"
- ▶ lange levensduur
- ▶ qua prijs-prestatieverhouding onverslaanbaar

Wij adviseren u graag:



CEREC

Aan u de keus.



Natuurlijk mooie tanden